

QUILMES ES UNA CERVEZA INSUPERABLE

DIVERSIONES PUBLICAS

COLON — Compañía lírica italiana.
OPERA — Compañía alemana de óperas y óperetas.
LAIONNI — Compañía lírica italiana.
 Hoy: Il trovatore; Gli Ugonotti.
MAYO — Gran compañía cómica lírica dirigida por el popular actor José Palmada.
 Hoy: La ruota; La casa de Farada.
 La historia del laurel; El poeta de la vida.
ARGENTINO — Compañía cómica-lírica.
 Florencia Parravicini.
 Hoy: El retrato del pícaro; Doctor Francia; curujano; En las cadenas; En la ventana.
ODEON — Compañía dramática francesa.
 Mme. Marie Requier, M. Abel Tarride.
COLISEO — (Fianza Libertad) — Sociedad lírica teatral (gran compañía de óperas).
 Director artístico: Giulio Marchetti.
POLITEAMA — Gran compañía italiana de óperas cómicas, óperetas y teatro de Zito.
MODERNO — Compañía cómica dramática española, dirigida por el primer actor Francisco García Ortega.
 Hoy: El rey de las espaldas; El príncipe y la princesa; El rey de las espaldas.
VICTORIA — Gran compañía española de óperas, dirigida por el primer actor Miguel Villar.
BUENOS AIRES — Gran compañía cómica-lírica española dirigida por los primeros actores Ortíz-Rañez.
AVENIDA — Compañía cómica-lírica de variedades españolas, Emilio Carreras.
COMEDIA — Gran compañía italiana de óperas.
 Enrique Izahoz.
COMPAÑIA CÓNICO-LÍRICO-DRAMÁTICA NACIONAL — José Podestá y Vignone.
NACIONAL — (Corrientes 960) — Gran compañía de variedades y óperas españolas.
 Dirigida por el actor Enrique Lecasa.
NACIONAL — (García de Caceres y Callao) — Compañía cómica-dramática argentina, de Guillermo Battaglia.
OLIMPO — (Pueyrredón y Santa Fe) — Gran empresa Cino-Patris, función todas las noches.
CASINO — (Malpá entre Cuyo y Corrientes) — Caspepato de lucha.—Función todas las noches.
TEATRO Y CINEMATOGRAFO PAN-TERPE — Compañía Casali, de óperas y gramas. Almirante Brown 1342-51. Entrada 50 centavos.
OLIMPIA — (Almirante Brown 1145) — Compañía popular italiana de dramas, comedias, óperetas, actos de conciertos y variedades populares. Función con entrada 0.40. Entradas 7 domingos 30 centavos.
PANORAMA DE LA BATALLA DE MAIPU — Grandiosa tela de Giacomo Grassi.—Paraná 326. De 9 de la mañana a 12 de la noche.
IMPERIAL BIÓGRAFO — (Cangallo y Esmeralda) — Función todas las noches a las 8.45.—Función entera 0.40.

Regalo a los lectores de LA VANGUARDIA

Esta oferta no debe confundirse con ninguna otra. 75.000 relojes para distribuirlos a título de regalo entre todos los lectores de LA VANGUARDIA. Estos relojes se venden en \$ 18, pero pueden obtenerse como regalo enviando los recibidos de la nota importante. Se trata de un pequeño reloj artístico, sumamente claro, garantizado que marcha regularmente al minuto. Los modelos son muy variados y comparables con los de \$ 100 más caro, pero no se diferencian de los de \$ 180 y más precio. Si se quiere un reloj para regalo en un día, por favor, indique en el mismo cupón y remitir \$ 180 correspondientes a \$ 7.



Cobrarable única y exclusivamente en la calle Carlos Pellegrini 30, Buenos Aires, Sucursal de Mendoza San Martín 1142. (Sección de el Recuerdo de Santa Fe; San Martín 1429). Líquese el siguiente espacio. Escríbase muy claro y en tinte negro para un sobre a M. M. Casanova y Cia. en las direcciones indicadas.

Nombre y apellido
 Pueblo ó estación
 Ferrocarril
 Provincia
 No indispensable que el pedido del reloj se haga acompañado de este cupón y llenar los requisitos indicados en la nota importante.

IMPORTANTE—Pueden obtenerse estos relojes, los lectores de LA VANGUARDIA deben dirigirse a M. M. Casanova y Cia. personalmente ó por escrito y entregar \$ 6.6 en un sobre, metiendo \$ 6 de una sola mano, 800 sacatientos \$ 3, Centenario, Lira de 20 centavos, Vuelta Abello, Moterrey edata, Elco Tipo, Patria, cupones para el recuerdo de los días de los sacatientos como al presente. Los relojes se venden en \$ 18, pero pueden obtenerse como regalo enviando los recibidos de la nota importante. Se trata de un pequeño reloj artístico, sumamente claro, garantizado que marcha regularmente al minuto. Los modelos son muy variados y comparables con los de \$ 100 más caro, pero no se diferencian de los de \$ 180 y más precio. Si se quiere un reloj para regalo en un día, por favor, indique en el mismo cupón y remitir \$ 180 correspondientes a \$ 7.

ESTACION DE INVIERNO 1910

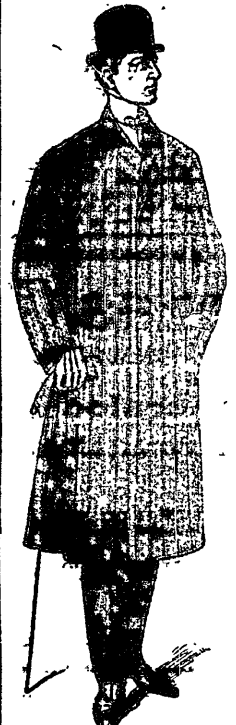

Nuestras ropas son siempre preferidas:

	DESDE	HASTA
Sobretodos	18	4 65
" Jóvenes 12	12	25
" Niños	7.50	16
Trajes para hombre	15	45
Trajes para Jóvenes	12	30
Trajes para niños	3.50	15
Pantalones	3.25	13
Sacos sueltos	10	25
Sacos para Mozo	8	10
" Niños		2.50
Pantalones idem		2.00
Ropas sobre medida.		
Trajes para hombre	25	4 75
Pantalones idem	7	20

Sombreros, camisas y bonetería para hombres y niños

A LA CIUDAD DE BUENOS AIRES * Silva, López y Cámara
 PERÚ 596 al 600 — Unión Telefónica 1906, Avenida

Movimiento Social

ASAMBLEAS SOCIALISTAS
 Centro Socialista Femenino — Se pid 4 la asistencia no faltar a la asamblea de hoy.

DIVERSAS
 Recopilación — En el número del 11-9 del corriente se publicó como número premiado de la revista "La Idea", en la que se publicó el artículo "La Idea", el 712, en vez de 1772.

PERIODISMO

"La Fraternidad" — Este valiente periódico mensual, órgano de la sociedad de Maquinistas y Fiestas de Locomotoras, en su número 35 del mes corriente, nos dedica las siguientes líneas, que agradeceremos cordialmente:
 "LA VANGUARDIA — Con la sinceridad que se recibe siempre a un viejo amigo, hemos tenido el placer de encontrar nuevamente en nuestra mesa de trabajo al valiente órgano del Partido Socialista Argentino.
 "Con tal motivo le enviamos nuestro más cordial saludo, y lo reiteramos, pues a la luz de su nueva vida, el cumplimiento de un año más de existencia, consagrada con tesón y eficacia a la defensa de la clase trabajadora."

Informaciones útiles

Exposiciones
INTERNACIONAL DE ARTE—Tranvías números 8, 9, 10, 18, 24, 29, 33, 34, 35, 37, 39, 40, 41, 42, 43, 44, 45, 46, 47, 48, 49, 50, 51, 52, 53, 54, 55, 56, 57, 58, 59, 60, 61, 62, 63, 64, 65, 66, 67, 68, 69, 70, 71, 72, 73, 74, 75, 76, 77, 78, 79, 80, 81, 82, 83, 84, 85, 86, 87, 88, 89, 90, 91, 92, 93, 94, 95, 96, 97, 98, 99, 100.
 Horario general, de 9 a. m. a 7 p. m. Precio de entrada, 1 \$.
 Días de moda: los miércoles, todo el día y viernes de 10 a 12 de la noche. Precio de entrada, 4 \$.
INTERNACIONAL DE FERROCARRILES Y TRANSPORTES TERRESTRES—Tranvías números 31, 34, 35, 36, 37 y la línea del ferrocarril al Pacífico.
 Los lunes permanece cerrada.
 Los demás días permanece abierta de 10 a. m. a 7 p. m. Los domingos y días festivos de 10 a. m. a 11 p. m. Precio de entrada, 50 centavos y 1 \$ los días de moda, que son los martes y viernes. Los niños gratis.
INTERNACIONAL DE AGRICULTURA—Tranvías números 31, 34, 35, 36, 37, 38, 61, 64, 65, 68, 69.
 Está abierta de 9 a. m. a 7 p. m. Precio de entrada, 1 \$.
INTERNACIONAL DE HIGIENE—Tranvías números 35, 36, 38, 53.
 Día de moda, viernes. Horario general, días de moda y domingos, de 10 a. m. a 7 p. m. Día de trabajo, de 10 a. m. a 7 p. m. Precio de entrada: adultos, 1 \$; niños, 0.30 \$.

La Vanguardia

DIARIO DE LA MAÑANA

(Próximamente aumentará su formato a OCHO páginas)

SI USTED DESIJA RECIBIRLA EN SU CASA TODOS LOS DIAS, LÉNELE EL FORMULARIO ADJUNTO Y CON \$ 1.20, EN BONO POSTAL, O ESTAMPILLAS DE CORREO, MANDÉLO A NUESTRA ADMINISTRACIÓN, DEFENSA 888, BUENOS AIRES.

Suscripción por mes: \$ 1.20

Nombre y apellido.....
 Domicilio.....

1910

Agonías de LA VANGUARDIA

A estos ciudadanos deben dirigirse nuestros suscriptores, en las respectivas localidades, para el pago de sus abonos al día, así como para nuevas suscripciones, dándose asientos relacionados con la siguiente dirección:

EN EL INTERIOR
 AZÚL—José Muñoz, Necocheca 121.
 AVELLANEDA — Federico Demarelli 23.
 AYACUCHO—José Medina, calle 7 y 13.
 BUENOS AIRES—Domingo Silva, Calle 515.
 BARADERO—Fernando Onetto.
 BARRANCO—Francisco Gómez.
 BUCARDO—Martín Díaz.
 BRAGADO—Héctor Casasa.
 BALCARCE—Egido Lofergo.
 BAHIA BLANCA—B. M. Calnegrita, Mi-
 24.
 BUENA PARADA (Vía Neuquen)—Joa-
 quín Ocello.
 CORONEL DORRIGO—J. Pelayo Fer-
 nández.
 CANADA VERDE—José Drazile (sastre).
 CORRIENTES—Cayetano Escobar.
 CORDOBA—Rafael Peralta, Tablada 24.
 CAPITAN SARMIENTO—Augusto Buriel.
 CORONEL SÁENZ—Ricardo del V.
 CORONEL PRINGLES—Camilo de San-
 ti, sastre.
 C. DEL URUGUAY—Antonio Nardone.
 CURUPÍ—Claudio Suiol.
 CONCORDIA—Antonio M. Segovia.
 CHACABUCO—Riquie Marino.
 CHINCHO—Angel Gutiérrez Reyna, Cerro
 Selva.
 J. N. Javier Castro, calle Billa-
 y PATRÓN, P. E. P. J. M. Muñoz.
 LA PLATA—Agustín Carbajal.
 LAMARCA—Oscar Luis Amodio.
 LOBOS—Adolfo Caspall.

Empleados y Trabajadores:

Pensad que más de la mitad de lo que ganáis es para pagar el alquiler de la casa, y que estáis continuamente expuestos a la avaricia de sus dueños, nunca satisfechos con el interés usurario que sacan a su dinero. Hacedos socios de

EL HOGAR OBRERO

Sociedad Cooperativa de Crédito, Edificación y Consumo
 821 - PERU - 821 Buenos Aires

PODEIS VISITAR las 21 Casas QUE SE CONSTRUYEN EN RAMOS MEJIA, (Ferrocarril del Oeste)

Están ubicadas a 3 cuadras exactamente de la estación del tren. Cada casa consta de 2 plantas, baja y alta; en la primera, comedor grande, cocina y baño; y en los altos, dos dormitorios; servicio de agua, cloacas, jardín, terreno al fondo y demás comodidades.

Su base de venta variará de 3.900 a 4.200, lo que equivale a una cuota mensual de \$ 42.50 ó 46, respectivamente.

Para adquirir una de estas casas, es necesario tener depositado en EL HOGAR OBRERO el 10 por ciento sobre el valor de la casa que se compra. De manera que si se compra una casa de \$ 3.900, se necesita tener en el Banco \$ 390; y si es de \$ 4.200, \$ 420.

Por otros detalles al Gerente de la Cooperativa: - PERU 321.
 De 11 de la mañana a 6 de la tarde. - Los sábados hasta las 9 p. m.

Librería de "La Vanguardia"

PIDASE EL CATÁLOGO
 Se remite gratis

EKINOL

Linimento veterinario
 La mejor preparación para los remos de los caballos. Se vende en todas las farmacias.

Depositarios: J. S. ELIZALDE y Cia. - Rivadavia 717, Buenos Aires.

Trabajo Socialista Avisos varios

Semanario Ilustrado de Madrid (España). Se envía a domicilio. Precio de suscripción: por año, \$ 8.00 y por trimestre, \$ 2.40.
 Pedidos y suscripciones en Buenos Aires, a JOSE MOMO, calle Colon 1245.

TRABAJO OFERTADO
 SE OFRECE UN COCINERO FORMAL, sin pretensiones, para hombres solos, Bras 192. V 10 9 10.

TRABAJO PEDIDO
 SE NECESITA CORREDOROS BUENOS para buscar trabajos de Fotografía en grandes grupos. Se les dará buena ganancia y trabajo seguro. Dirigirse personalmente a "La Estrella", calle Larzábal y Provincia Unidas, Nuevos Mataderos.

MUCHACHO DE 13 AÑOS DE EDAD, se necesita para un reparto a, casero y otros trabajos. Coop. O. de Pan. Univer- sidad 969.

FARMACIA INGLESA

DE Felix Orsolini FARMACÉUTICO
 RIVADAVIA 8245 (Casillito)

BIBLIOTECA OBRERA
 Se avisa a todos los socios de esta biblioteca, que ha sido reabierta nuevamente, pudiendo concurrir los que lo deseen, todas las noches de 8 a 10.

Tarjeta postal
 El ejemplar de LA VANGUARDIA en que se publicó la centenario Ferri-Justo, llevando un al centro el retrato de este célebre, ha sido reproducido en fotografías amén- te en forma de tarjeta postal.

COLA VALLE

PARA PEGAR OBJETOS
 Vidrio, cristal, porcelana, loza, mármol, tierra, oca, ámbar, copana, cerro, marfil, hueso, biscuit, mármol, plásticos y toda clase de metales y objetos de arte.

PARA PEGAR OBJETOS
 Vidrio, cristal, porcelana, loza, mármol, tierra, oca, ámbar, copana, cerro, marfil, hueso, biscuit, mármol, plásticos y toda clase de metales y objetos de arte.



COMITÉ EJECUTIVO NACIONAL, Defensa 888
 Comité Ejec. del Centro, D. 100 888

AGRICULTORES ADSCRITOS

SECCIONES	CAPITAL
Sección 2a	Grat. Uruguay 1818
3a	Vieytes 1153
4a	Del Crucero 1162
5a	Unión 2769
6a	14 de Mayo 341
7a	15 de Mayo 923
8a	Méjico 2070
9a	10 de Mayo 264
10a	11 de Mayo 270
11a	12 de Mayo 230
12a	13 de Mayo 1215
13a	República 2242
14a	14 de Mayo 1088
15a	Méjico 2070
16a	15 de Mayo 1111
17a	16 de Mayo 1111
18a	17 de Mayo 1111
19a	18 de Mayo 1111
20a	19 de Mayo 1111
21a	20 de Mayo 1111

Centro Femenino - Méjico 2070
 Club Workster - Casa del Pueblo
 Centro Avanguard - La Paz 415

INTERIORES

Avellaneda	Belgrano 251
Quilmes	Morero 747
Talleres	Azara y Gar. Roca
La de Zamora	Gueibelli y Via E.C.S.
La Plata	Calle 63 y 64, 822
Tres Arroyos	Morero 120
Palca Blanca	Fetomba 264
Morón	Sgo. del Estero 15
Bragado	Heliano 1121
Tigre	Dringallo 1500
San Nicolás	Calle Est. del Canal
Junín	Libertad 23527
Mar del Plata	Casa del Pueblo
Pergamino	Dorrego 520
Rosario	Corrientes 952
Córdoba	Grat. Paz 215
Buenos Aires	12 de Mayo 1111
Bochardo	Casa del Pueblo
Tucumán	14 de Mayo 1111
Pocitos	San Juan 491
Santa Ana	(Mis ones)
Centro Femenino	Casa del Pueblo, Junín

BANCOS

BANCO ALEMÁN TRANSATLANTICO—Oficina principal en Buenos Aires—Calle Bartolomé Mitre y Reconquista. Sucursales urbanas núm. 1, Callao esquina Corrientes; núm. 2, San Fe esquina Larra; núm. 3, Buenos Orden 1583. Oficinas en Bahía Blanca, Bell Ville, Córdoba y Tucumán. Uruguay: Montevideo. Chile: Valparaiso, Santiago, Antofagasta, Concepción, Iquique, Osorno, Temuco, Valdivia. Perú: Lima, Arequipa, Callao, Trujillo. Bolivia: La Paz, Oruro. España: Madrid, Barcelona. **CASA CENTRAL DEUTSCHE UBERSEEISCHER BANK** AGENCIAS Capital: \$20.000.000 de Marcos PAGA anual Por depósitos en cuenta corriente sin interés A plazo fijo hasta \$ 20.000 oro C. y \$ 50.000 mil. 2 mes. 2 1/2 o/o Idem a plazo fijo de 3 meses 2 1/2 o/o Idem a plazo fijo de 6 meses 4 o/o Idem en Caja de Ahorros cuando no se rescaten antes de 40 días hasta \$ 10.000 4 o/o C. Lingelfelder, gerente.

BANCO DE ITALIA Y RIO DE LA PLATA—Unico correspondiente en la República Argentina del Tesoro Italiano y del Banco di Napoli—Mitre 442. SUCURSALES En la capital: No. 1, calle Corrientes 2880. En el interior: Rosario Santa Fe, La Plata, Casa Blanca, Buenos Aires, Concordia, Gualeguaychú, Qualeguay, Uruguay, Victoria, Curruá Cuatú, La Paz, E. R., Resistencia (Chaco). AGENCIAS En la capital: San Martín 1196 (Redro); Bahía Blanca, Puerto Angelino White. Capital autorizado \$ 8.000.000 Capital recibido \$ 8.000.000 Fondo de reserva \$ 448.000 Fondo de provisión \$ 1.100.000 SE ABONA Por depósitos en cta. cta. sin interés A plazo fijo de 30 días 1 1/2 1/2 o/o A plazo fijo de 60 días 2 1/2 1/2 o/o A plazo fijo de 90 días 3 1/2 1/2 o/o A plazo fijo de 120 días 4 o/o A mayor plazo Conventional SE COBRA Por adelantos en cta. cta. 8 o/o El Banco expide cartas de crédito, vouchers y transferencias por cable sobre todas las principales ciudades de Europa, Norte América, Brasil, Chile, Paraguay, República Oriental del Uruguay, como también cheques sobre varios puntos de la República, y órdenes de pago sobre los pueblos de Italia que tienen Oficina Postal. El Banco se encarga también, condicionalmente, de ADMINISTRACION DE PROPIEDADES, compra y venta de bienes raíces e hipotecas por cuenta de terceros y trata en general todas las operaciones bancarias. Buenos Aires 10 de febrero de 1916. J. Bernasconi—F. Bellini, gerentes

BANCO ESPAÑOL DEL RIO DE LA PLATA—Calle Reconquista número 300. Capital suscrito \$ 50.000.000.— Capital realizado \$ 48.492.160.— Fondo de reserva y provisión \$ 12.793.399.21 Premio a recibir sobre las 300.000 acciones emitidas y que se incorporará al fondo de reserva \$ 376.710.— SUCURSALES En el exterior: Barcelona, Génova, Hamburgo, Londres, Madrid, Montevideo, París, Rio de Janeiro. En el interior: Adolfo Alsina, Américo, Bahía Blanca, Balcarce, Bartolomé Mitre, Carlos Casares, Concordia, Córdoba, Coronel Suárez, Dolores, Guaminí, La Plata, Lincoln, Mar del Plata, Mendoza, Morón, Pehuajó, Pergamino, Rosario, Rafaela, Sa. Ilqueo, Salta, San Juan, San Nicolás, San Rafael, Santa Fe, Santiago del Estero, Tres Arroyos, Tucumán y Villaguay. AGENCIAS EN LA CAPITAL Ayaacucho esquina Santa Fe. Barracas al Norte, Viveros 1325. Beltrano, Cabildo 2091. Boca del Riachuelo, Almirante Brown 1422. Corrientes esquina Anchorena. Entre Ríos 785. Once de Septiembre, Pueyrredón 133. San José de Flores, Rivadavia 6902. Triunvirato 22. Correspondientes directos en Europa, Asia, Africa, América del Norte y del Sur, etc. Expide cartas de crédito, letras de cambio y transferencias por cable compra y venta de títulos y valores cotizables en las plazas comerciales. Cobranzas de cupones y dividendos. Se reciben valores y títulos en custodia. Descuentos de cartas de pagaré y letras. Se reciben depósitos hasta nuevo aviso, en las condiciones siguientes: ABONA En cuenta corriente sin interés A 30 días 1 1/2 1/2 o/o A 60 días 2 1/2 1/2 o/o A 90 días 3 1/2 1/2 o/o A 120 días 4 1/2 1/2 o/o A un año 5 1/2 1/2 o/o A dos años 6 1/2 1/2 o/o A tres años 7 1/2 1/2 o/o A cuatro años 8 1/2 1/2 o/o Depósitos a premio con libreta desde 10 c/ hasta 10.000 pesos c/ después de 60 días COBRA En cuenta corriente en oro y moneda legal 8 o/o Descuentos generales convencional Buenos Aires, agosto 19 de 1915. Jorge A. Mitchell, Elías D. Arambarri, gerentes.

BANCO DE GALICIA Y BUENOS AIRES—Calle 414 al 55. Sucursal en Avellaneda, avenida Mitre esquina Chacabuco. Sucursal núm. 1, Flores, calle Sud América 36. Sucursal núm. 2, San Juan 2042. Sucursal núm. 3, Corrientes 3230. Capital suscrito \$ 10.000.000 Efectúa toda clase de operaciones bancarias. ABONA POR DEPOSITOS En cuenta corriente, hasta pesos A plazo fijo de 30 días 1 o/o A plazo fijo de 60 días 2 o/o A plazo fijo de 90 días 3 o/o A plazo fijo de 120 días 4 1/2 o/o A plazo fijo de 1 año 5 o/o A plazo fijo de 2 años 6 1/2 o/o A plazo fijo de 3 años 7 1/2 o/o A plazo fijo de 4 años 8 1/2 o/o En Caja de Ahorros, después de 60 días, desde 10 c/ hasta pesos 10.000 4 1/2 o/o COBRA Por adelantos y descuentos. Conventional. Por administrar propiedades: Tarifa módica. El Banco vende letras de cambio y expide cartas de crédito sobre todos los puntos de España, Francia, Italia, Inglaterra, Alemania, Portugal y otros.—Buenos Aires, 14 de enero de 1916.—Antonio Porto, gerente.

IMPRENTA DE LOTITO y BARBERIS 138 - Balcarce - 138 En Bahía Blanca

RETRATOS: Andrea Costa, 60 por 80, \$ 1 c/; G. Verdi, 60 por 80, \$ 1; F. Carracci, 60 por 80, \$ 1; G. Bruno y P. Ferrer, 60 por 80, \$ 1; C. Lombroso, 40 por 60, \$ 0,70; Medallas de bronce denominadas Carlos Marx, \$ 2,40 la docena y una medalla sola, 0,20 centavos. Libre de porte. TARJETAS POSTALES: G. Garibaldi, a \$ 0,50 la docena, idem C. Lombroso, 0,50; idem A. Costa, 0,50; idem Francisco Ferrer, 0,50; idem P. Ferrer, 0,50. Medallas conmemorativas: La Espada, La Tierra, a 0,50 la docena, franco de porte. OPUSCULOS: A. Costa, 0,25 c/; idem G. Bruno, 0,25; idem P. Ferrer, 0,25; idem L'Astrolabio, 0,25, franco de porte. Los pedidos deben venir acompañados con el importe. A todos los que compran por valor de 5 pesos se les da una vez, tendrán derecho a dos medallas del Libero Pensador, gratis. Distribuidor: B. M. CALIBREGIA, Mitre 576, Bahía Blanca.

LÁMPARA ELECTRON

LÁMPARA DE ARCO MINIATURA

MUY ECONOMICA (de 2 amp y 2 en Serie) DE GRAN EFECTO
200 BUJIAS - PRECIO \$12,50

COMPANIA ALEMANA TRANSATLANTICA DE ELECTRICIDAD - CUYO 961.

Evita Fumar Mal Toscano

El que exige el verdadero anillo del

FAMOSO AVANTI LEJITIMO

BRONCERIA

FUNDICION, TONNERIA, REPOSICION Linternas y coches a gas, líquidos, Etc. etc. más comodidad y confort. La luz más clara y más barata del mundo.

H. HADY Y M. PIZZA
Calle Victoria 3270—Buenos Aires

Gamallo y Rodríguez

Sastrería, Confecciones, Camisería y Sombrerería

SOBRETODOS

Forro de seda, pesos 30.00
" " lana, " 15.00

TRAJES HECHOS:

Ultima moda: desde pesos 15 hasta 35

Pantalones de gde ps. 2.95 hasta 12.50

Trajés sobre medida desde pesos 32 hasta 55

CASAS DE VENTA

BOLIVAR esq. VENEZUELA --- CUYO esq. URUGUAY

CORRIENTES esquina BERMEJO

POTOGRAFIA

Dagnino Hnos.

633 - ENTRE RIOS - 633

Sucursal: SANTA FE 3013 — Buenos Aires

Se hace un descuento de 10 o/o a los suscriptores de LA VANGUARDIA.

A. Cabezas

CUYO 522 al 562 BUENOS AIRES

Artículos generales para hombres, jóvenes, señoras, niños niñas y bebés

LA CASA MÁS IMPORTANTE DE LA AMERICA DEL SUR

La que mejor confecciona y más barato vende en todo el mundo

Muebles

DEL PRODUCTOR AL CONSUMIDOR

NADA DE INTERMEDIARIOS

TERZA HERMANOS

Rivadavia. 3043

Fábrica: RIOJA 749 - Caballito

RELOJERÍA y JOYERÍA

SE HACEN OBRAS NUEVAS Y COMPOSICIONES DE TODAS CLASES

1309 - RIVADAVIA - 1309 Buenos Aires

FABRICA DE COCINAS

ECONOMICAS (Reforzadas para la campaña)

Surtido completo de planchas francesas para brillo, introducidas directamente.

CASA DE CONFIANZA 1967—PERO—1967

SALON "EDEN"

Gran cinematógrafo.—Todas las noches Dos amplios balcones.

HERRERA e IRIARTE Buenos Aires

3 CAJAS POR 10 CVOS

Cigarros **SANTA CLARA** 0.10 Cts.

PHOSFOR

MARCA VICTORIA

PEREIRA Hnos. Avisos profesionales

Están regalando casi la mercadería

SASTRERIA, CAMISERIA, SOMBRERERIA, ROPAS HECHAS y ARTICULOS DE VIAJE

SURTIDO COMPLETO EN ROPAS DE OBREROS Saco y Pantalón azul fino \$ 4.00

R. DE IRIGOYEN. (antes R. Orden) ESQUINA ALSINA

Libros para todos Oficios e Industrias

PIDAN LISTAS DE PRECIOS, ADJUNTO ESTAMPILLAS PARA EL ENVIO A FELIX FEDETTI, BELGRANO 3042.

LOS MANDARINES

Los más exquisitos CAFÉS y TÉS

ENVASE ESPECIAL Patenteado por el Superior Gobierno de la Nación

Casa principal: Rivadavia 1998—Casa central: Rivadavia 1456—Sucursales: Santa Fe 1986, B. de Irigoyen 1117 y E. Ríos 724

MUEBLES!

"CASA AMARILLA"

CARLOS PELLEGRINI 637

Especialidad en muebles para el campo. Catálogo para el interior gratis. Embalsaje garantizado, gratis.

Juego dormitorio Luis XVI, 7 piezas \$ 125.—
Juego comedor, 8 piezas \$ 110.—
Juego de sala, 8 pzas. desde \$ 70.—
Consola dorada Luis XVI \$ 80.—
Sillas de Viena \$ 2,50
Hamacas, desde \$ 12.—
Cama de hierro, desde \$ 12.—

Sucursal: Campallo 657, Casa Amarilla.—ROCHE VALL y Cia. fabricantes

Dr. ENRIQUE DICKMANN COBRIENTES 1645, de 4 a 8 p. m.

Dr. ALEJANDRO SABOTENRY—Médico Cirujano. Especialista en enfermedades de la boca, dientes, nariz, garganta y oídos.—Consultas de 1 a 5 p. m.—Calle Libertad esquina Cuyo.

Dr. PITTALUGA, ex médico del Hospital Rawson. Enfermedades de los niños y del corazón, pulmones e intestinos en general. Consultas de 1 a 3 p. m. Chacabuco 1211, U. T. 905 (Buen Orden).

Dr. VARALLA—Ex médico del servicio de Vías Urinarias del Hospital San Roque. Atiende especialmente enfermedades de la vejiga, próstata, uretra, sánfilo y de la piel. Potos 287 de 1 a 4 p. m. y de 7 a 8 p. m. En su consultorio, Campallo 3216 de 1 a 4 p. m.—Teléfono 933 (Buen Orden).

Dr. JUAN J. LAMBARDI—Médico Cirujano.—Atiende especialmente enfermedades de la boca, dientes, nariz.—Consultas: de 1 a 4 de la tarde.—General Iriarte 435.—U. Telefónica 636 (Barracas).

Dr. CESARINI—Primario del Hospital Italiano. Enfermedades venéreas—sífilis, veiga, ríñones. Méjico 1063, de 1 a 3 p. m.

Dr. ALLIBVO, CUYO 1819 AFECIONES VENEREAS-SIFILITICAS RECENTES Y CRONICAS Enfermedades de señoras (óvulos, ovarios, etc.), de las vías urinarias (ríñones, vejiga, y uretra), y de las vías digestivas (estómago, intestino, hígado, etc).

Dr. PEDRO A. GUERRERO—Jefe de sala del Hospital Torná.—Tratamiento especial de la tuberculosis (ríñones, vejiga, etc.) Consultas de 1 a 3 p. m.—Paraná 196, de 1 a 3 p. m.

Dr. ABRAHAM GERCHUNOFF—Médico Cirujano.—Consultas de 2 a 4 p. m.—U. Telefónica 1646 (Enfermería)—Paraná, 143.

Dr. FLORES—Enfermedades venéreas y de la piel. Para obreros, de 5 a 7 p. m. Tucumán 978.

DENTISTAS

ADOLFO DICKMANN—Cirujano Dentista. Consultorio: Carlos Pellegrini 511.—U. Telefónica de 1 a 3 p. m.—U. Telefónica 2511 (Libertad).

COLEGIOS

INTERNADO ITALO ARGENTINO—Se reciben pupilos desde 20 pesos. Espaciosa casa quinta de 2.000 varas cuadradas de superficie a 30 minutos de la capital.—QUEBADA 2245, ciudad.

CONSTRUCTORES

FELIX ROSGI—Constructor de obras.—Presenta presupuestos para "El Hogar Obrero"—Calle Talcahuano 519, Banned.

MAGGIO Y GARRARINO—Construcción de obras en general para la ciudad y campaña.—Australia 116.

VARIOS

LA ARGENTINA

Limpieza de casas.—Limpieza de pisos, 50 centavos.—Perlanas.—2,25 c/—Pavimento de vidrio, 0,25 c/—Pavos \$ 1.—A 25 centavos el metro se echan pisos de cualquier color. La limpieza de una casa mensualmen- te se hace por pesos 4, 5, 6 y 8 cumpliendo de debidamente con toda nuestra clientela en cualquier punto que necesite de nuestros servicios indicados.

Calle Méjico 424

Unión Telefónica 914 Avenida.—Sucursales en: La Plata, Rosario, B. Blanca y Mar del Plata.

TALLER DE RELOJERIA—Santa Fe 1450—Juan Binagli—Se garantiza el trabajo y se hace con prontitud y esmero.

AGENCIA DE COBRIANZAS Y COMISIONES DE JOSE PRAT, agente de LA VANGUARDIA—Calle Bolivia 1159, Mendoza.

BELISARIO BISFOHO—Agencia de periódicos, diarios y revistas en Navarro F. C. S.

LECIBERIA "LA QUILMEHA" de Francisco Beris—Se reparte a domicilio manteca, huevos frescos, jabón, crema de leche. (Abastecido Buenos 1130 (Cruce))

CASA ROVEDA

DEFENSA, 818

Buenos Aires

ROPA PARA OBREROS DE LA CIUDAD Y DEL CAMPO

NUESTRA ROPA NO SE DESGOSE

PIDA USTED NUESTRO CATALOGO

Se envía gratis a cualquier punto de la República